

PREFEITURA MUNICIPAL DE MURIAÉ

ESTADO DE MINAS GERAIS

Versão 1.12.03

Manual de Instalação do Programa de Declaração dos Contribuintes do ICMS

Manual desenvolvido pela da Prefeitura Municipal de Muriaé.

Sumário

Acesso ao Sítio Oficial da Prefeitura	3
Conteúdo do Portal	4
Tela de Download do Programa	5
Instalação do Programa.....	6
Utilização do Programa	8
Protocolo.....	11

Adicionar aos favoritos Webmail do Servidor

PREFEITURA DE MURIAÉ
ADMINISTRAÇÃO 2013-2016
HUMANISMO E DESENVOLVIMENTO

O que você está procurando ?

Home Cidadão ▾ Empreendedor ▾ Prefeitura ▾ Transparência ▾ Turista ▾ Imprensa ▾ Fale Conosco



Muriaé pode ganhar novas unidades de conservação

Esta área permite organizar e disponibilizar as informações de interesse público, relativos a receita do ICMS (imposto sobre operações relativas à circulação de mercadorias e sobre prestações de serviços de transporte interestadual, intermunicipal e de comunicação) repassado pelo Estado ao cofre do **Município de Muriaé** em um único local, através de ferramentas interativa.

Gerando mobilidade para a Administração Municipal, desta forma, você e sua empresa estarão sintonizados e bem informados a respeito de rotinas internas e informações diversas, relevantes a atuação do Departamento de Inspeção Fiscal. Essa solução auxilia na padronização de um canal interativo e dinâmico de comunicação entre a Prefeitura e sua Empresa, facilitando a gestão do conhecimento, tão necessária ao Desenvolvimento de nossa Cidade.

Instalação do Programa

Instalação nova
para quem não possui nenhuma versão instalada deste programa

Pré- Requisitos
Possuir sistema operacional Windows nas seguintes versões: Windows XP, Windows Vista ou Windows 7.
Possuir 20MB de espaço livre no disco rígido.
Possuir Internet!
Possuir Certificado Digital

Quantos já usam ?
Softwares instalado (0)
Documentos (0)
Baixar

76,00%
3,00% 0,50% 0,50% 2,00%
5,00% 13,00%

- Valor Adicionado
- População
- Receita Propria
- Area Cultivada
- Area Inundada
- Area Protegida
- Componente Fixo

Recomendações
Recomendamos desabilitar o Antivírus durante o processo de instalação ou atualização até a conclusão do mesmo.

Manual de Instalação e Utilização do Programa
Utilizar Alíquotas: **Formulá de ST Gasolina e Diesel**
Gasolina 25% Diesel 12%
Cálculo Mensal/Anual

Suporte
Para suporte, envie e-mail para: suporte@dipam.ivalocal.com.br
Ao solicitar o suporte, favor enviar telefone para contato.

Legislação
Nº 6.528, de 11 de Julho de 2014 ICMS GIA/NOVA GIA Substituição de GIA

- ✓ Nesta página encontra-se disponível:
- ✓ Manual de Instalação.
- ✓ Legislação Vigente.
- ✓ Recomendações.
- ✓ Suporte.
- ✓ Download dos Programas.

Para instalar os Programas clique em Baixar.

Pré-requisitos

- ✓ **Possuir sistema operacional Windows nas seguintes versões: Windows XP, Windows Vista ou Windows 7.**
- ✓ **Possuir 20MB de espaço livre no disco rígido.**
- ✓ **Possuir internet.**
- ✓ **Possuir Certificado Digital.**

Instalação nova

para quem não possui nenhuma versão instalada deste programa

Pré- Requisitos

Possuir sistema operacional Windows nas seguintes versões: Windows XP, Windows Vista ou Windows 7.
Possuir 20MB de espaço livre no disco rígido.
Possuir internet
Possuir Certificado Digital

Quantos já usam ?

Softwares instalado (0)

Documentos (0)

Componente	Porcentagem
Valor Adicionado	76,00%
População	13,00%
Receita Propria	5,00%
Area Cultivada	3,00%
Area Inundada	2,00%
Area Protegida	0,50%
Componente Fixo	0,50%

Simples Nacional

O Simples Nacional é um regime tributário diferenciado, simplificado e favorecido previsto na Lei Complementar nº 123, de 14.12.2006.

[Baixar](#)

DAPI MG

Declaração de Apuração e Informação do ICMS (DAPI) ... inscritas no cadastro de contribuintes de Minas Gerais.

[Baixar](#)

VAF MG

O VAF dos municípios mineiros é apurado pela SEF/MG, com base em declarações transmitidas pelas empresas.

[Baixar](#)

Serão apresentadas três opções de arquivos para serem baixados.

- ✓ **SIMPLES NACIONAL.**
O Simples Nacional é um regime tributário diferenciado, simplificado e favorecido previsto na Lei Complementar nº 123, de 14.12.2006.
- ✓ **DAPI MG.**
Declaração de Apuração e Informação do ICMS (DAPI) ... inscritas no cadastro de contribuintes de Minas Gerais.
- ✓ **VAF MG.**
O VAF dos municípios mineiros é apurado pela SEF/MG, com base em declarações transmitidas pelas empresas.
- ✓ Escolha a opção desejada. (**VAF MG.**)

VAF MG

O VAF dos municípios mineiros é apurado pela SEF/MG, com base em declarações transmitidas pelas empresas.



Tecla em Baixar:

Salvar arquivo em sua área desktop ou outro diretório de sua escolha e inicie a instalação.

EXECUTANDO O PROGRAMA DE INSTALAÇÃO

Após o DOWNLOAD do arquivo, executá-lo para que a instalação tenha o seu início.

Ao clicar em executar o programa começará a instalação do aplicativo em seu computador.

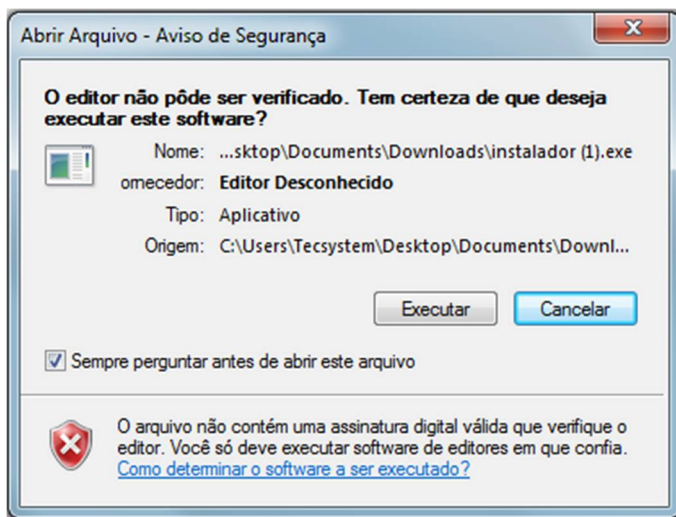

Tela de aviso:

Tecla em executar.

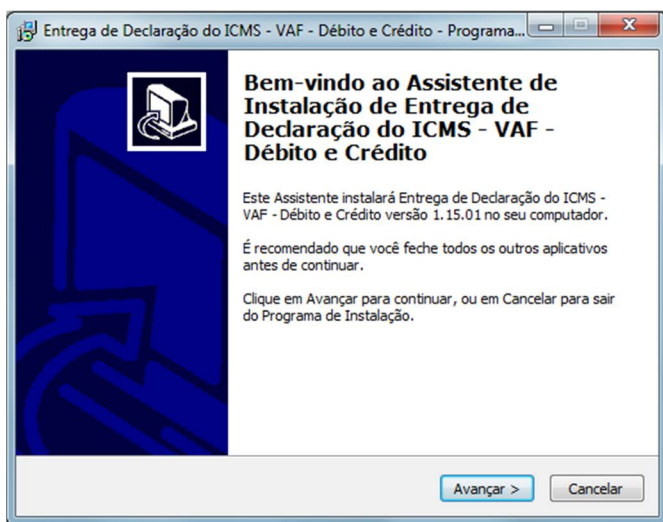

Na tela de boas-vindas.

Tecla em avançar.

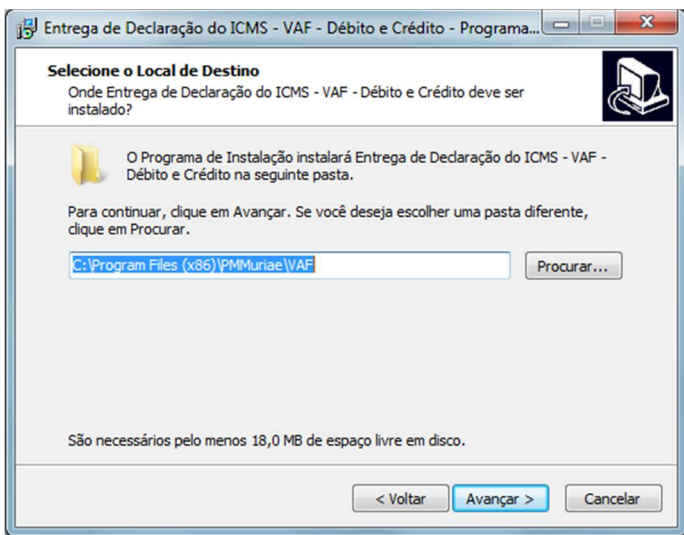

O programa de instalação solicitará qual o local (diretório) em seu computador que você deseja instalar os componentes do aplicativo. O recomendável é que não se mude o diretório padrão, conforme figura abaixo.

Prosseguindo com a instalação, o programa solicitará a criação de atalhos em sua área desktop como facilitadores.

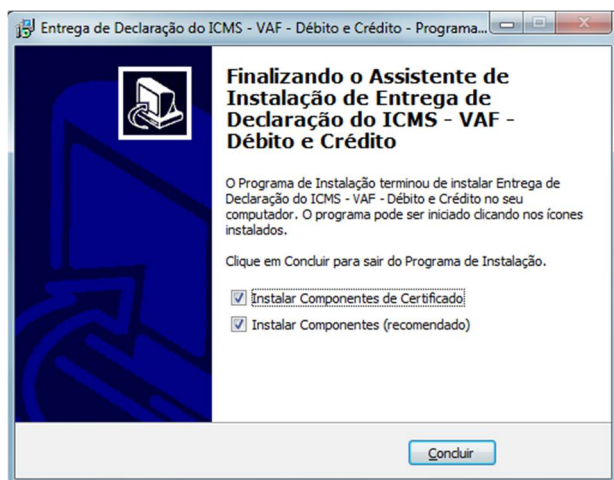
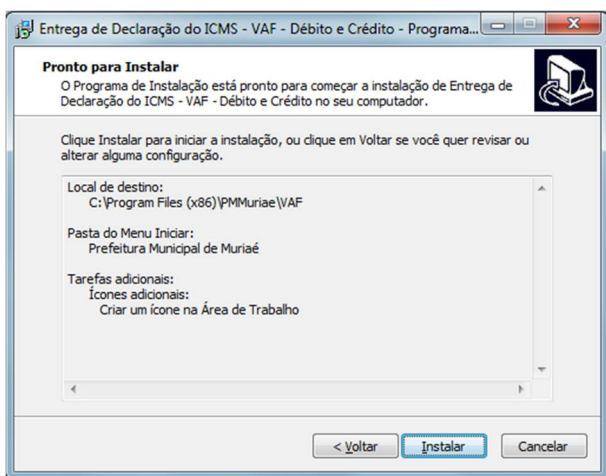
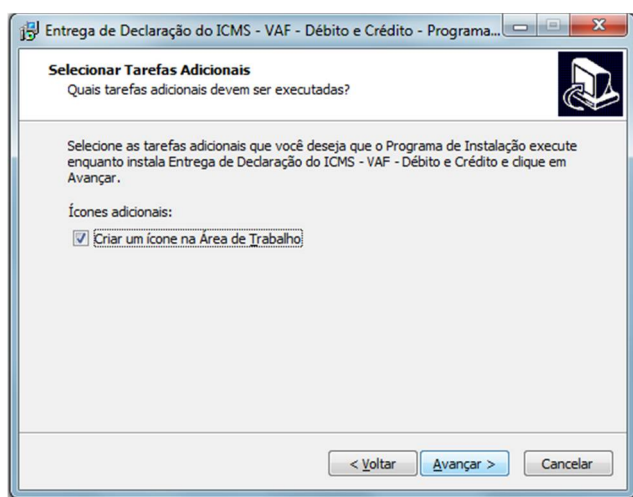
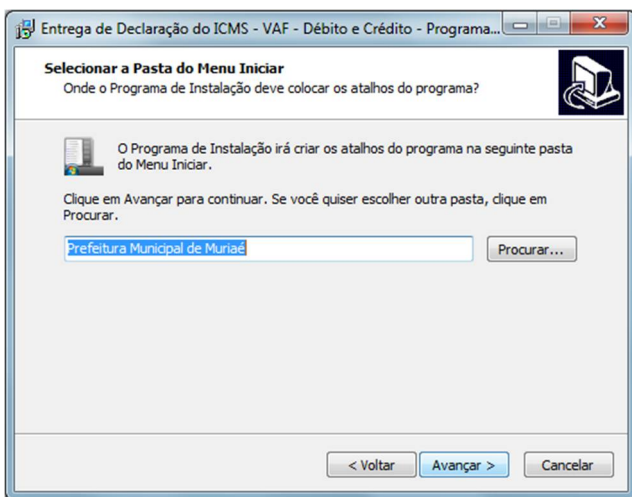

Após a instalação dos componentes do aplicativo, “Tecele em concluir”; O aplicativo será executado.

EXECUTANDO O APLICATIVO DE ENVIO DOS DOCUMENTOS

Para transmissão dos documentos primeiramente acesse o aplicativo instalado, conforme mencionado acima.

Tecla em iniciar.



Para navegação utilize o menu superior.

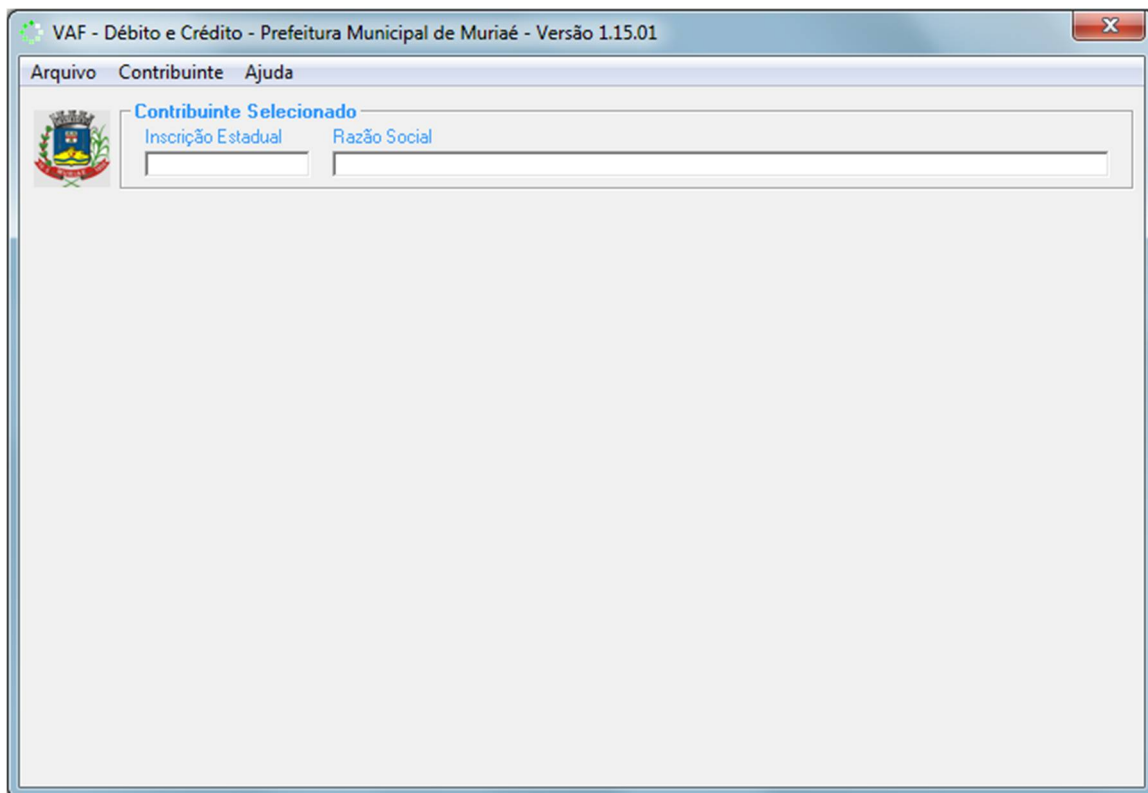

Cadastro do Contador

Selecione no menu superior a opção

“Contador” ou tecla F6;

Preencha os campos do formulário com os dados jurídicos do responsável contábil que irá transmitir os documentos solicitados.

Nos casos cuja empresa possuir contador

Próprio, preencha este formulário com os **dados** da empresa.

Tecla no botão **“OK”**;

The screenshot shows a window titled "Dados do Contador - Prefeitura Municipal de Muriaé". The form is titled "Dados do Contador" and contains the following fields and controls:

- Tipo de Pessoa:** Radio buttons for "Física" (selected) and "Jurídica".
- CNPJ / CPF:** A text input field.
- E-mail:** A text input field.
- CRC:** A text input field.
- Razão Social:** A text input field.
- Telefone:** A text input field with a "() -" prefix.
- Endereço:** A text input field.
- Número:** A text input field.
- Complemento:** A text input field.
- CEP:** A text input field.
- Bairro:** A text input field.
- Cidade:** A text input field.
- Estado:** A text input field.
- Buttons:** "OK", "Cancelar", and "Remover" are located on the right side of the form.
- Footer:** A note at the bottom states: "Atenção: Para a transmissão dos documentos será utilizado o certificado dos dados cadastrados do contador responsável."

Cadastro de Empresas

Selecione no menu superior a opção **“Novo” ou Tecla F2;**

Preencha os campos do formulário com os dados da(s) empresa(s) cujos documentos serão transmitidos para o Sítio da Prefeitura; Tecla no botão **“OK”**.

The screenshot shows a window titled "Cadastro de Contribuinte - Prefeitura Municipal de Muriaé". The form is titled "Contribuinte" and contains the following fields and controls:

- Inscrição Estadual:** A text input field.
- Insc. Municipal:** A text input field.
- Razão Social:** A text input field.
- CNPJ:** A text input field with a ". / ." prefix.
- CNAE:** A text input field with a "- /" prefix.
- Chave de Acesso:** A text input field.
- Buttons:** "OK", "Cancelar", and "Importação de Empresas" are located on the right side of the form.
- Checkboxes:** A checked checkbox labeled "Contribuinte Optante do Simples Nacional".
- Buttons:** "Gerar chave através do Cert. Digital" and "Utilize o certificado da Empresa ou Contador" are located below the "Chave de Acesso" field.

Seleção da Empresas para Transmissão

Selecione no menu superior a opção "Selecionar" ou Tecla F5; Selecione a Empresa

Tecla no botão "OK";

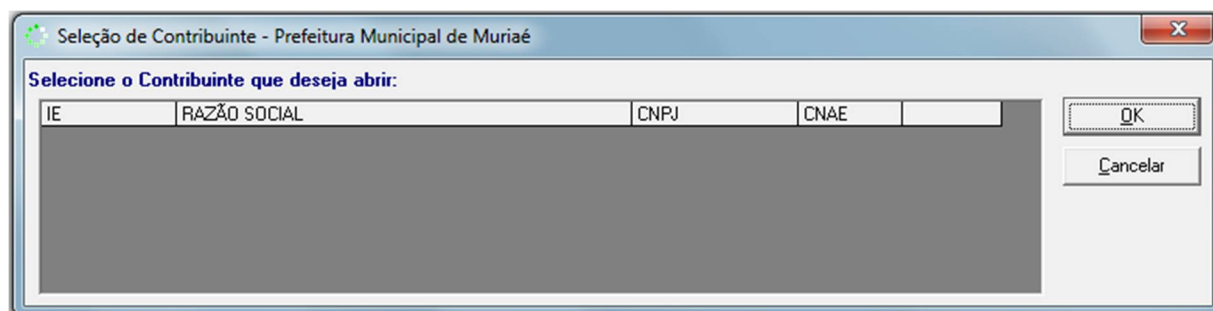

Escolha do Arquivo

Após a seleção da empresa tecla sobre o botão "Escolher Arquivo".

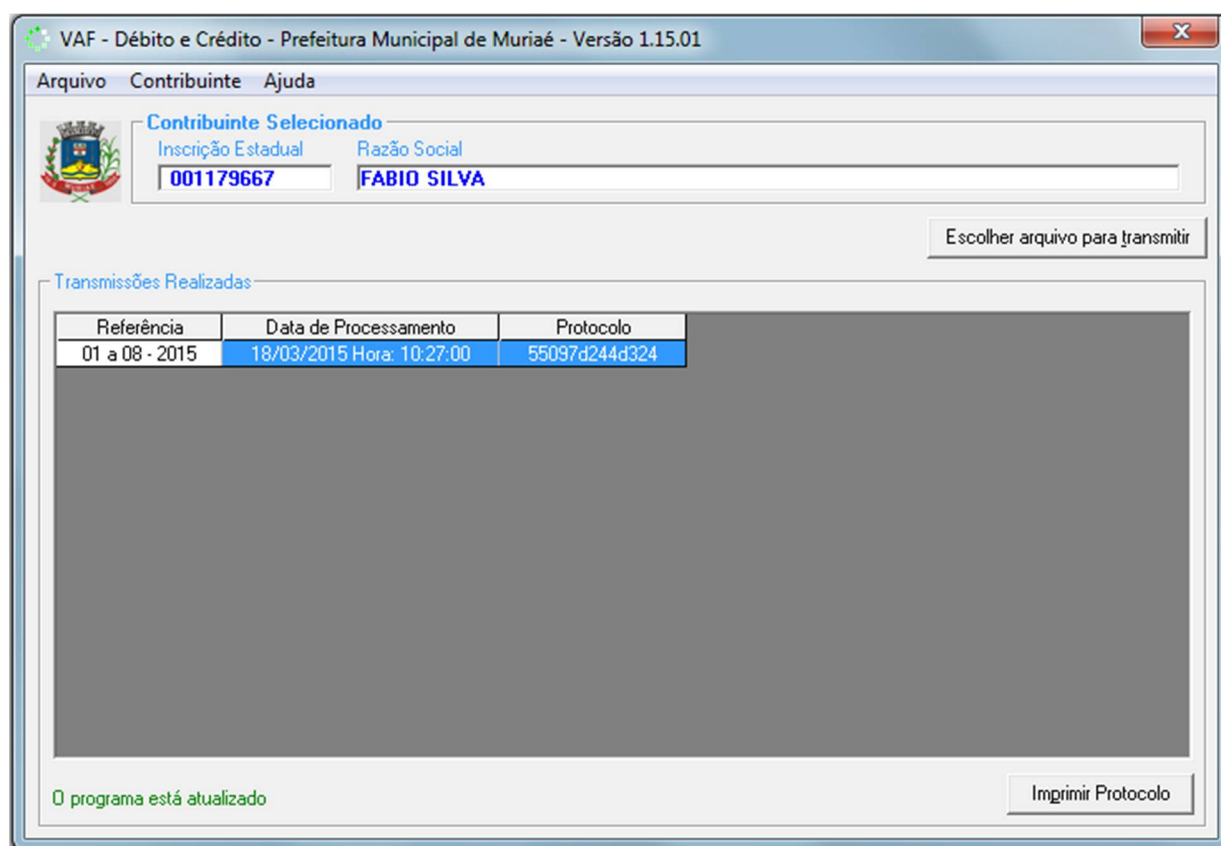

Abrirá nova janela, solicitando o arquivo a ser transmitido ao Site da Prefeitura Municipal.

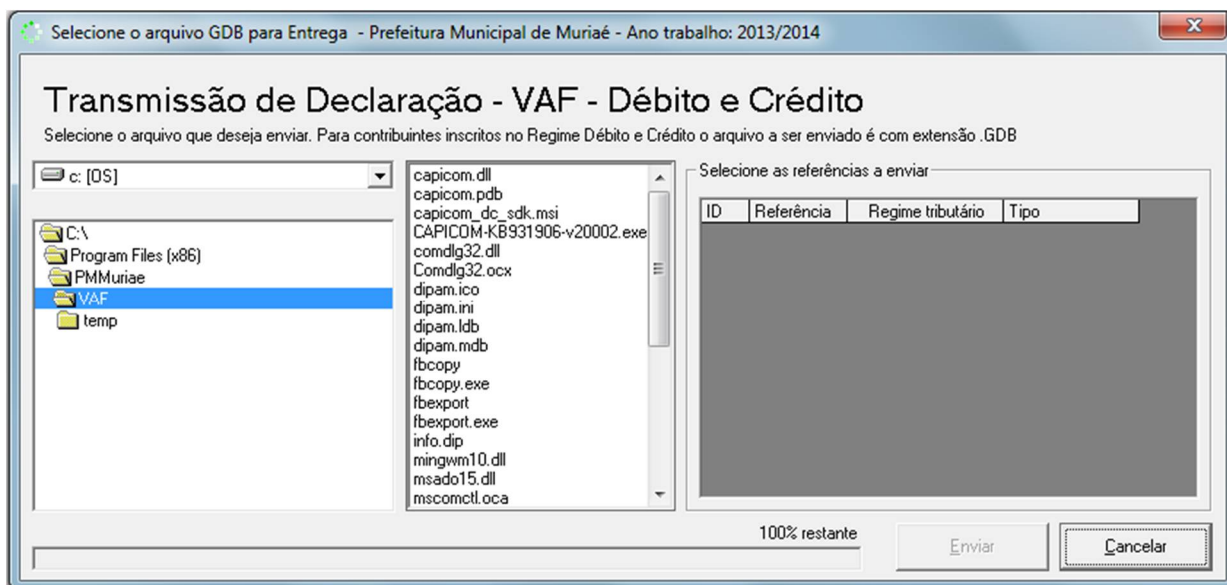

Transmissão do Arquivo

Após a seleção do arquivo, o aplicativo analisará o seu conteúdo.

Para transmissão você poderá selecionar o(s) mês(es) de referencia para transmissão.

Tecele em **“enviar”**;

Solicitação de Certificado Digital

Para transmissão do arquivo o programa irá requerer certificado digital do contador. Este certificado digital deverá ser expedido em nome do contador ou em nome da empresa se possuir contador próprio, conforme cadastrado efetuado no passo **“Cadastro do Contador”**.

Após a seleção do certificado digital Tecele em **“enviar”**;

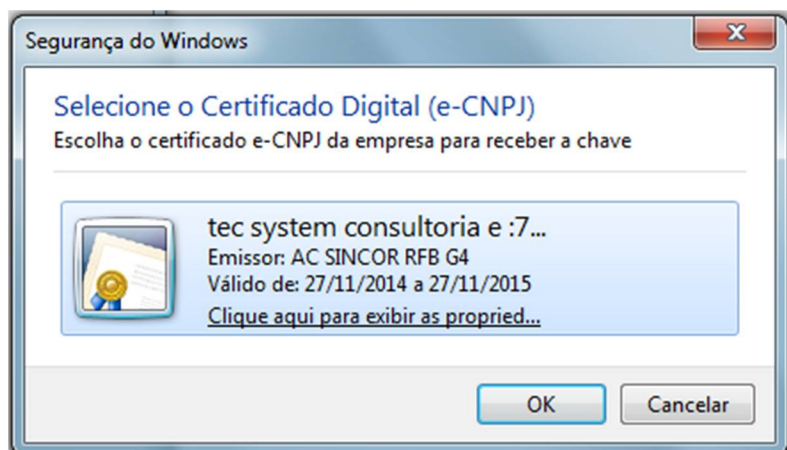

Impressão do Protocolo de Entrega

Após a transmissão do arquivo tecler sobre o botão "Imprimir Protocolo".

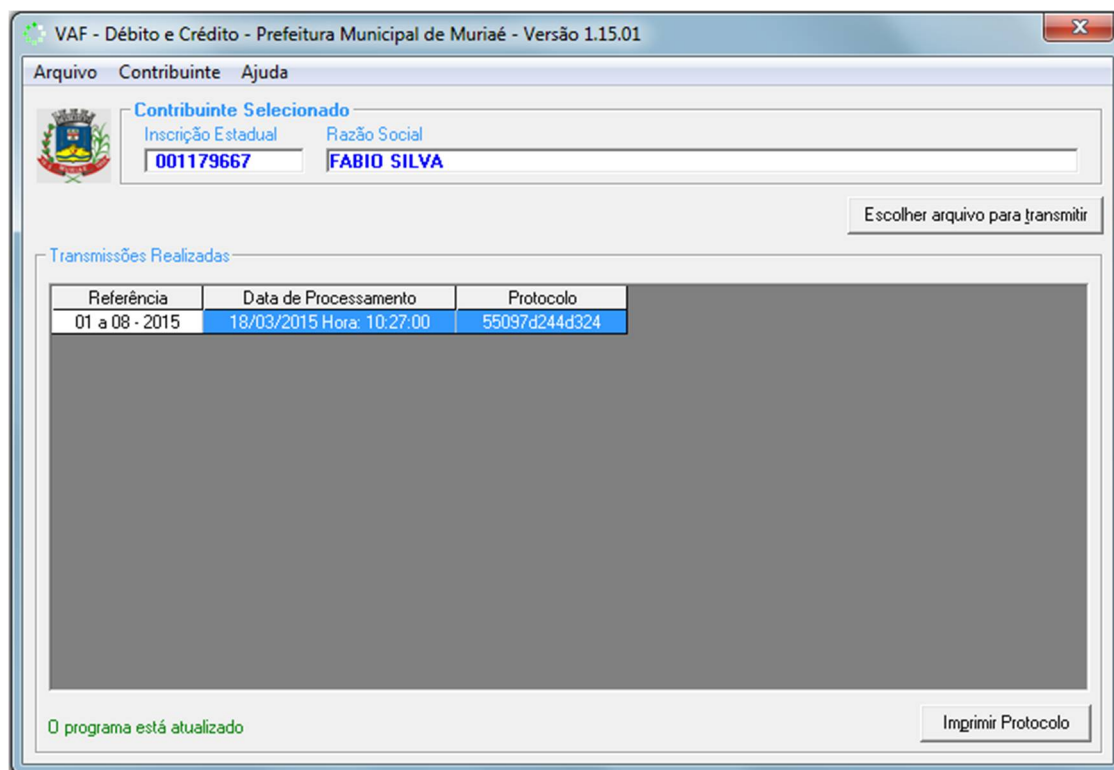

Para maiores Informações
UTILIZE
Endereço Eletrônico
dipam@muriae.mg.gov.br