

PREFEITURA MUNICIPAL DE MURIAÉ

ESTADO DE MINAS GERAIS

Versão 1.12.03

Manual de Instalação do Programa de Declaração dos Contribuintes do ICMS

Manual desenvolvido pela da Prefeitura Municipal de Muriaé.

Sumário

Acesso ao Sítio Oficial da Prefeitura	3
Conteúdo do Portal	4
Tela de Download do Programa	5
Instalação do Programa.....	6
Utilização do Programa	8
Protocolo.....	11
Passo a Passo para Simples Nacional PGDAS.....	13
Modelo de Arquivo PGDAS.....	15

Sítio Oficial da Prefeitura de Muriaé

www.muriae.mg.gov.br

Adicionar aos favoritos Webmail do Servidor

PREFEITURA DE MURIAÉ
ADMINISTRAÇÃO 2013-2016
HUMANISMO E DESENVOLVIMENTO

O que você está procurando ?

Home Cidadão ▾ Empreendedor ▾ Prefeitura ▾ Transparência ▾ Turista ▾ Imprensa ▾ Fale Conosco



Muriaé pode ganhar novas unidades de conservação

Esta área permite organizar e disponibilizar as informações de interesse público, relativos a receita do ICMS (imposto sobre operações relativas à circulação de mercadorias e sobre prestações de serviços de transporte interestadual, intermunicipal e de comunicação) repassado pelo Estado ao cofre do **Município de Muriaé** em um único local, através de ferramentas interativa.

Gerando mobilidade para a Administração Municipal, desta forma, você e sua empresa estarão sintonizados e bem informados a respeito de rotinas internas e informações diversas, relevantes a atuação do Departamento de Inspeção Fiscal. Essa solução auxilia na padronização de um canal interativo e dinâmico de comunicação entre a Prefeitura e sua Empresa, facilitando a gestão do conhecimento, tão necessária ao Desenvolvimento de nossa Cidade.

Instalação do Programa

PREFEITURA DE MURIAÉ

Instalação nova

para quem não possui nenhuma versão instalada deste programa

Pré- Requisitos

- Possuir sistema operacional Windows nas seguintes versões: Windows XP, Windows Vista ou Windows 7.
- Possuir 20MB de espaço livre no disco rígido.
- Possuir internet
- Possuir Certificado Digital

Quantos já usam ?

Softwares instalado (0)

Documentos (0)

Baixar

Categoria	Porcentagem
Valor Adicionado	76,00%
População	33,00%
Receita Propria	5,00%
Area Cultivada	3,00%
Area Inundada	2,00%
Area Protegida	0,50%
Componente Fixo	0,50%

Recomendações

Recomendamos desabilitar o Antivírus durante o processo de instalação ou atualização até a conclusão do mesmo.

Manual de Instalação e Utilização do Programa

Utilizar Aliquotas: **Formulá de ST Gasolina e Diesel Gasolina 25% Diesel 12%**

Cálculo Mensal/Anual

Suporte

Para suporte, envie e-mail para: suporte@dipam.ivalocal.com.br

Ao solicitar o suporte, favor enviar telefone para contato.

Legislação

Nº 6.528, de 11 de Julho de 2014 ICMS GIA/NOVA GIA Substituição de GIA

- ✓ Nesta página encontra-se disponível:
- ✓ Manual de Instalação.
- ✓ Legislação Vigente.
- ✓ Recomendações.
- ✓ Suporte.
- ✓ Download dos Programas.

Para instalar os Programas clique em Baixar.

Pré-requisitos

- ✓ **Possuir sistema operacional Windows nas seguintes versões: Windows XP, Windows Vista ou Windows 7.**
- ✓ **Possuir 20MB de espaço livre no disco rígido.**
- ✓ **Possuir internet.**
- ✓ **Possuir Certificado Digital.**

Instalação nova

para quem não possui nenhuma versão instalada deste programa

Pré- Requisitos

Possuir sistema operacional Windows nas seguintes versões: Windows XP, Windows Vista ou Windows 7.
Possuir 20MB de espaço livre no disco rígido.
Possuir internet
Possuir Certificado Digital

Quantos já usam ?

Softwares instalado (0)

Documentos (0)

Componente	Porcentagem
Valor Adicionado	76,00%
População	13,00%
Receita Propria	5,00%
Area Cultivada	3,00%
Area Inundada	2,00%
Area Protegida	0,50%
Componente Fixo	0,50%

Simples Nacional

O Simples Nacional é um regime tributário diferenciado, simplificado e favorecido previsto na Lei Complementar nº 123, de 14.12.2006.

[Baixar](#)

DAPI MG

Declaração de Apuração e Informação do ICMS (DAPI) ... inscritas no cadastro de contribuintes de Minas Gerais.

[Baixar](#)

VAF MG

O VAF dos municípios mineiros é apurado pela SEF/MG, com base em declarações transmitidas pelas empresas.

[Baixar](#)

Serão apresentadas três opções de arquivos para serem baixados.

- ✓ **SIMPLES NACIONAL.**
O Simples Nacional é um regime tributário diferenciado, simplificado e favorecido previsto na Lei Complementar nº 123, de 14.12.2006.
- ✓ **DAPI MG.**
Declaração de Apuração e Informação do ICMS (DAPI) ... inscritas no cadastro de contribuintes de Minas Gerais.
- ✓ **VAF MG.**
O VAF dos municípios mineiros é apurado pela SEF/MG, com base em declarações transmitidas pelas empresas.

Escolha a opção desejada. (Simples Nacional)

Simple Nacional

O Simple Nacional é um regime tributário diferenciado, simplificado e favorecido previsto na Lei Complementar nº 123, de 14.12.2006.



Tecele em Baixar:

Salvar arquivo em sua área desktop ou outro diretório de sua escolha e inicie a instalação.

EXECUTANDO O PROGRAMA DE INSTALAÇÃO

Após o DOWLOAD do arquivo, executá-lo para que a instalação tenha o seu início.

Ao clicar em executar o programa começará a instalação do aplicativo em seu computador.

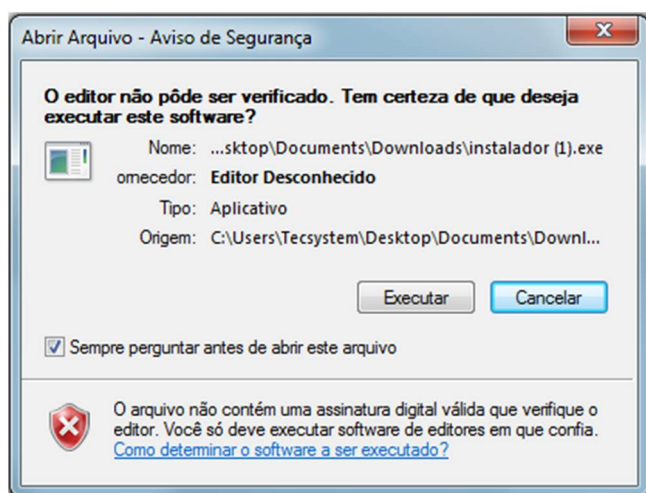

Tela de aviso:

Tecele em executar.



Na tela de boas-vindas.

Tecele em avançar.

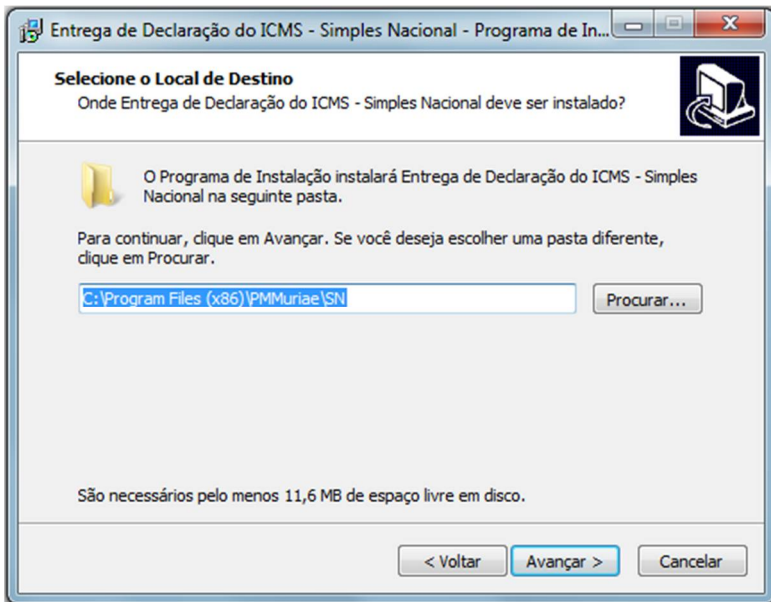

O programa de instalação solicitará qual o local (diretório) em seu computador que você deseja instalar os componentes do aplicativo. O recomendável é que não se mude o diretório padrão, conforme figura abaixo.

Prosseguindo com a instalação, o programa solicitará a criação de atalhos em sua área desktop como facilitadores.

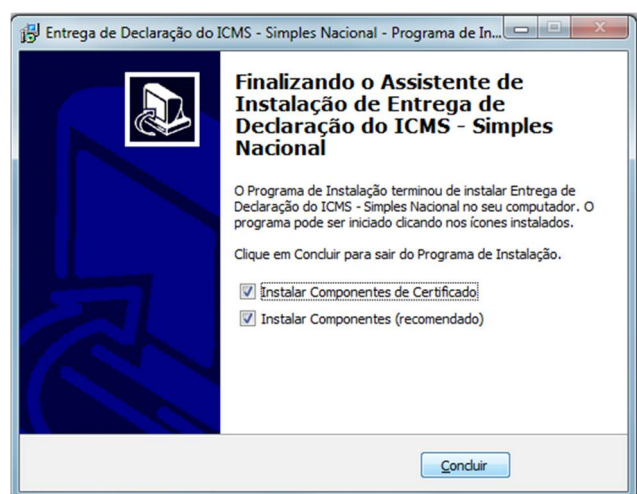
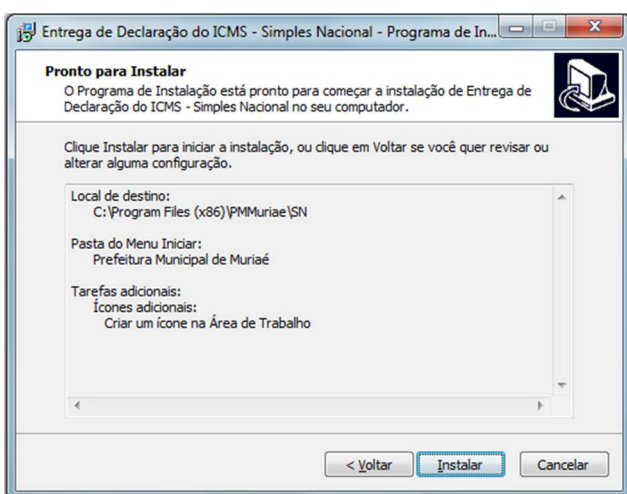
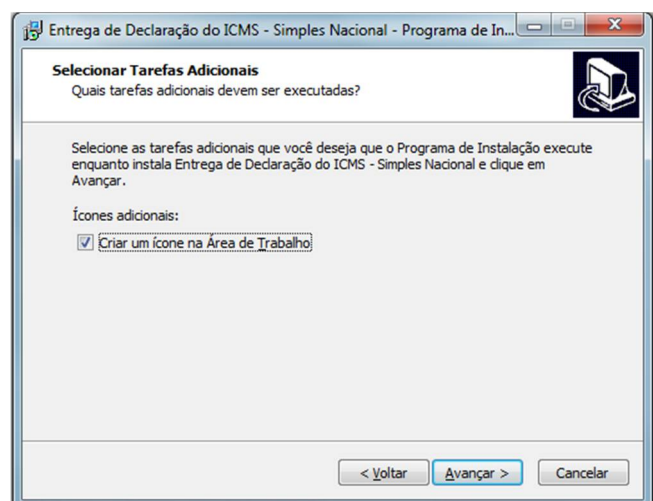
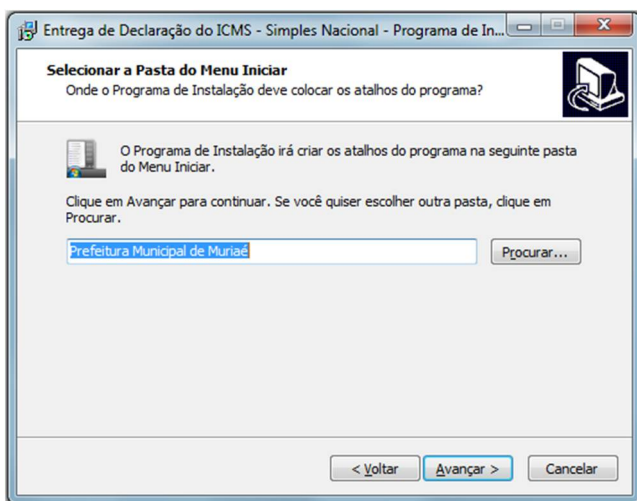

Após a instalação dos componentes do aplicativo, “**Tecla em concluir**”; O aplicativo será executado.

EXECUTANDO O APLICATIVO DE ENVIO DOS DOCUMENTOS

Para transmissão dos documentos primeiramente acesse o aplicativo instalado, conforme mencionado acima.

Tecla em iniciar.



Para navegação utilize o menu superior.

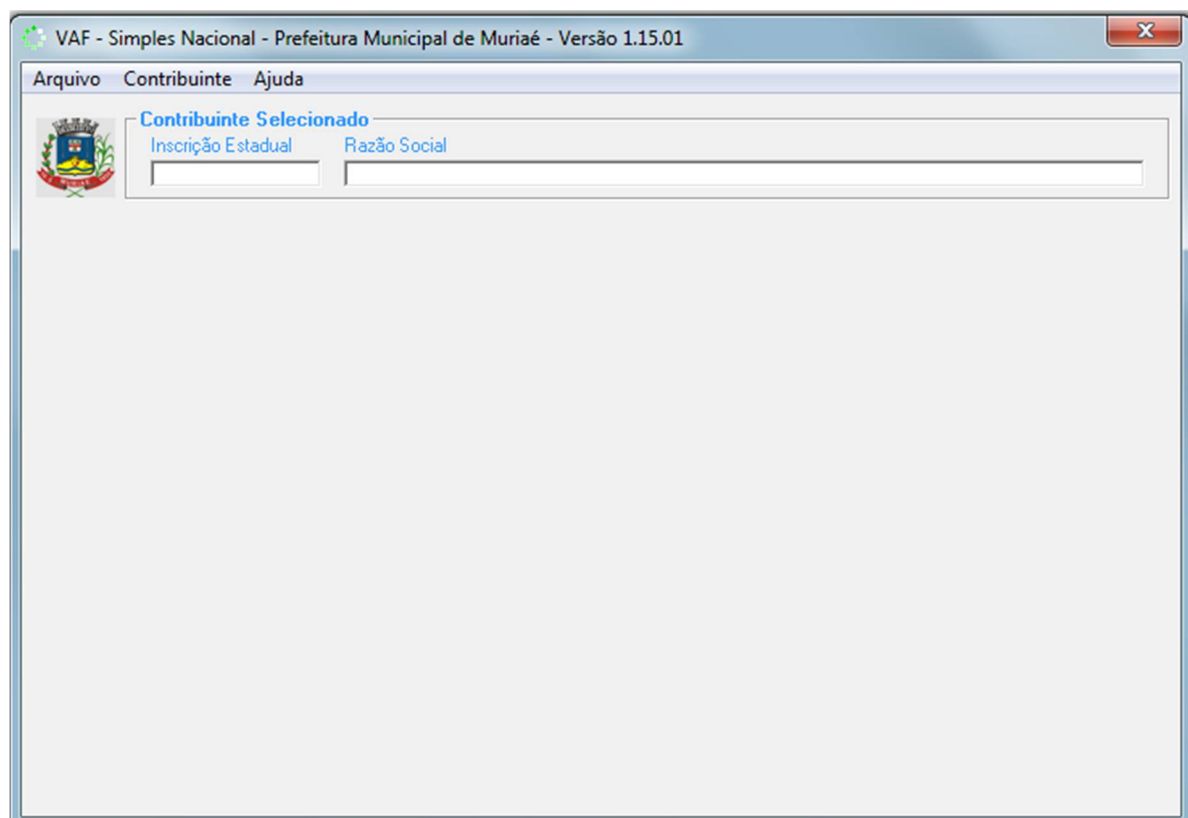

Seleção da Empresas para Transmissão

Selecione no menu superior a opção "Selecionar" ou Tecla F5; Selecione a Empresa

Tecla no botão "OK";

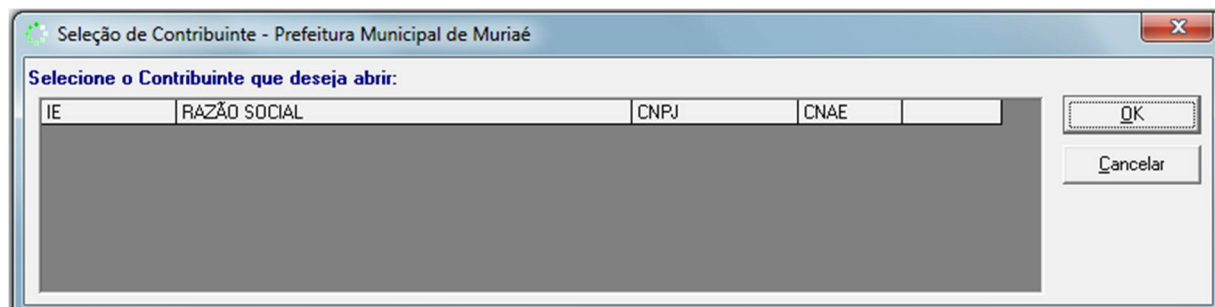

Escolha do Arquivo

Após a seleção da empresa tecla sobre o botão "Escolher Arquivo".

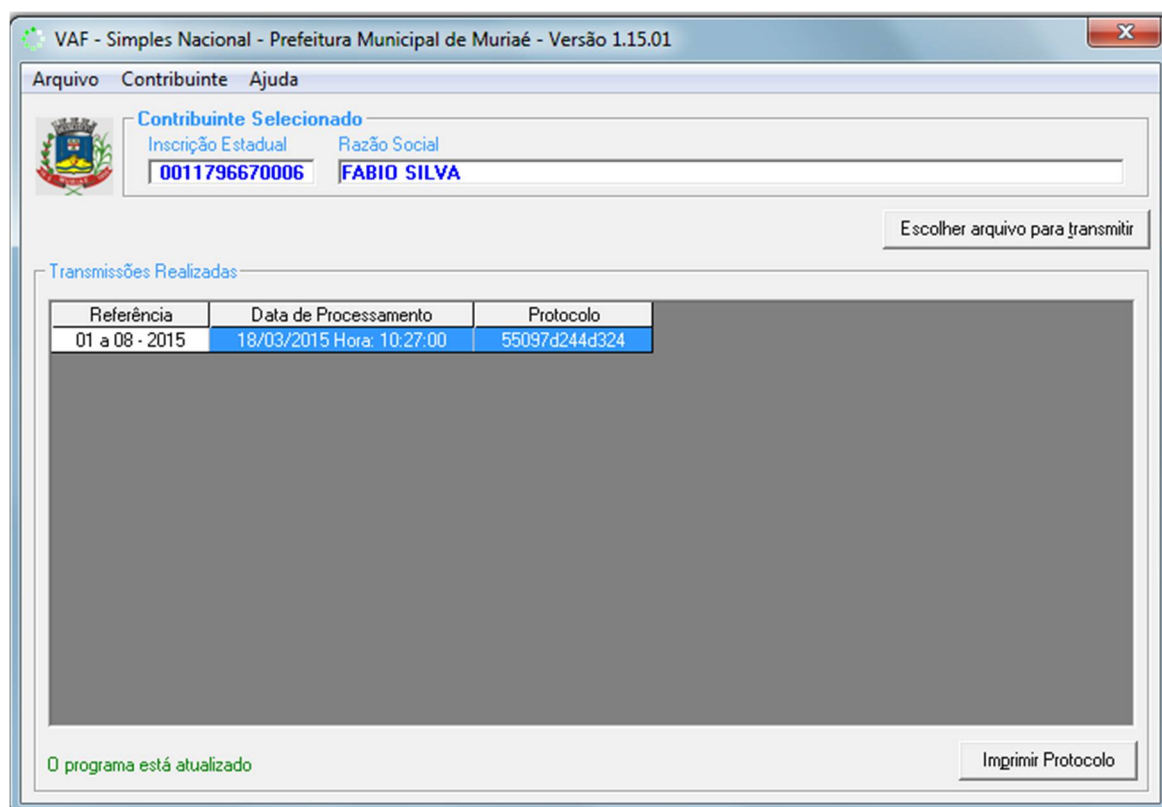

Abrirá nova janela, solicitando o arquivo a ser transmitido ao Sitio da Prefeitura Municipal.

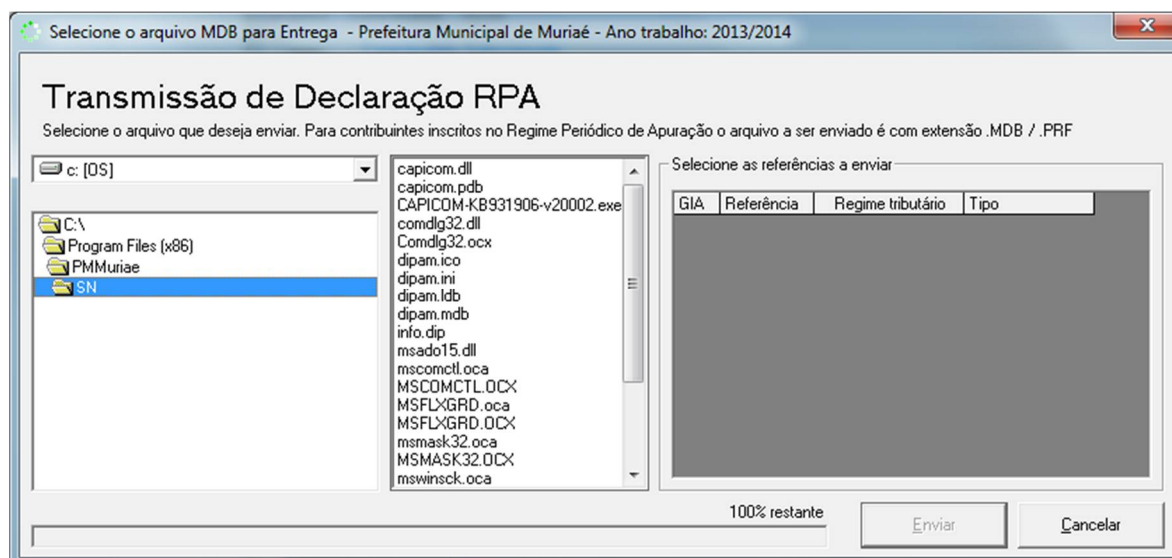

Transmissão do Arquivo

Após a seleção do arquivo, o aplicativo analisará o seu conteúdo.

Para transmissão você poderá selecionar o(s) mês(es) de referencia para transmissão.

Tecele em **“enviar”**;

Solicitação de Certificado Digital

Para transmissão do arquivo o programa irá requerer certificado digital do contador.

Este certificado digital deverá ser expedido em nome do contador ou em nome da empresa se possuir contador próprio, conforme cadastrado efetuado no passo **“Cadastro do Contador”**.

Após a seleção do certificado digital Tecele em **“enviar”**;



Impressão do Protocolo de Entrega

Após a transmissão do arquivo tecler sobre o botão “Imprimir Protocolo”.

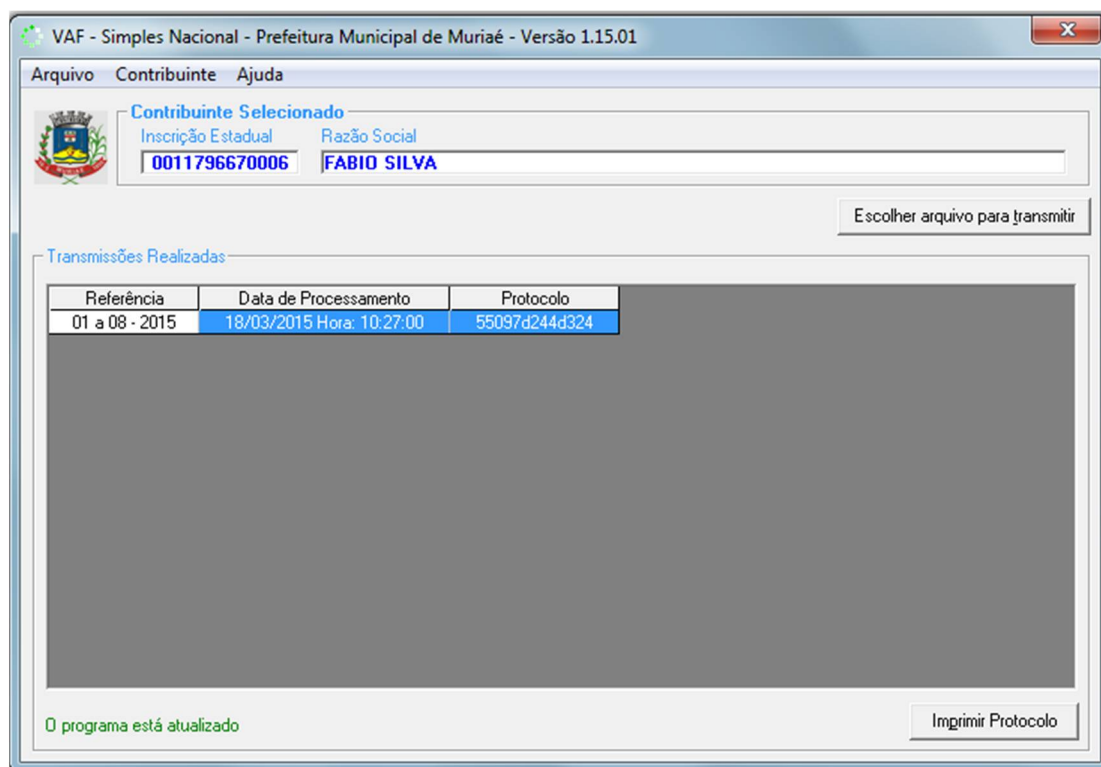

Passo a Passo para Simples Nacional PGDAS

The screenshot shows the 'OPÇÃO' section of the Simples Nacional website. It features a table with three columns: 'Serviços Disponíveis', 'Código de Acesso', and 'Certificado Digital'. The table lists several services related to the option process, such as 'Solicitação de Opção pelo Simples Nacional' and 'Acompanhamento da Formalização da Opção pelo Simples Nacional'. Below this, there are sections for 'CÁLCULO E DECLARAÇÃO' and 'EXCLUSÃO', each with their own tables of services. The 'CONSULTA OPÇÕES' section is partially visible at the bottom.

Serviços Disponíveis	Código de Acesso	Certificado Digital
Solicitação de Opção pelo Simples Nacional		CPF - CNPJ
Acompanhamento da Formalização da Opção pelo Simples Nacional		CPF - CNPJ
Notificações SMS do Simples Nacional		CPF - CNPJ
Resultado do Agendamento da Opção pelo Simples Nacional		CPF - CNPJ
Cancelamento da Solicitação de Opção pelo Simples Nacional		CPF - CNPJ

Serviços Disponíveis	Código de Acesso	Certificado Digital
PGDAS - Cálculo do Valor Devido e Geração do DAS - até 12/2011		CPF - CNPJ
PGDAS-D e DEFIS - a partir de 01/2012		CPF - CNPJ
Opção pelo Regime de Apuração de Receitas		CPF - CNPJ
DASN - Declaração Anual do Simples Nacional - Ano-Calendarário 2007 a 2011		CPF - CNPJ
Consulta Declaração Transmitida		CPF - CNPJ
Emissão de DAS Parcela Mínima		CPF - CNPJ
Emissão de DAS da Dívida Ativa da União		

Serviços Disponíveis	Código de Acesso	Certificado Digital
Comunicação de Exclusão do Simples Nacional		CPF - CNPJ

1º passo: Clicar no campo: PGDAS-D e DEFIS – a partir de 01/2012 - digitar CNPJ, CPF e Código do Simples Nacional.

The screenshot shows the 'PGDAS-D' application interface. At the top, there is a navigation bar with the 'SIMPLES NACIONAL PGDAS-D' logo. Below the navigation bar, there is a dropdown menu for 'Apuração' with the following options: 'Calcular valor devido', 'Consultar apurações transmitidas', and 'Consultar apuração não transmitida'. The 'Consultar apurações transmitidas' option is highlighted. The interface also displays the CNPJ number '10.838.12' and the company name 'SR. MORAES TRANSPORTES LTDA - ME'. The version number 'Versão: 1.4.21' is visible at the bottom of the page.

2º passo: Clicar em: Apuração – Consultar apurações transmitidas.

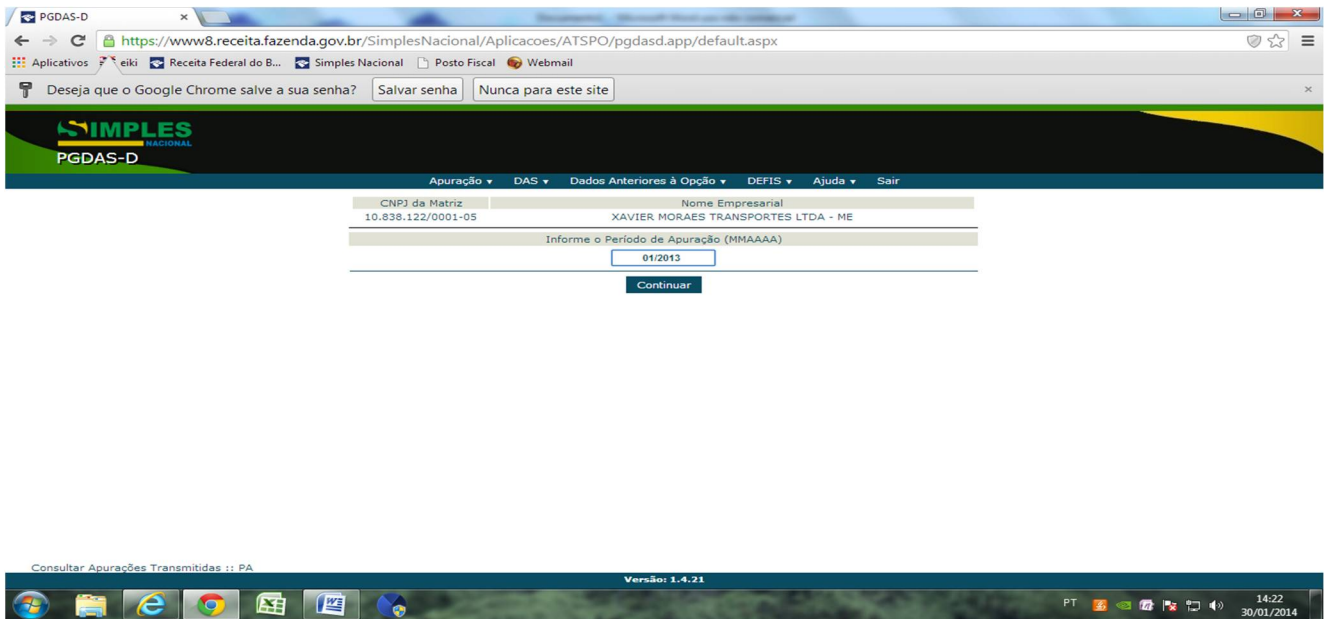

3º passo: Colocar o mês e o ano que deseja o declaratório.

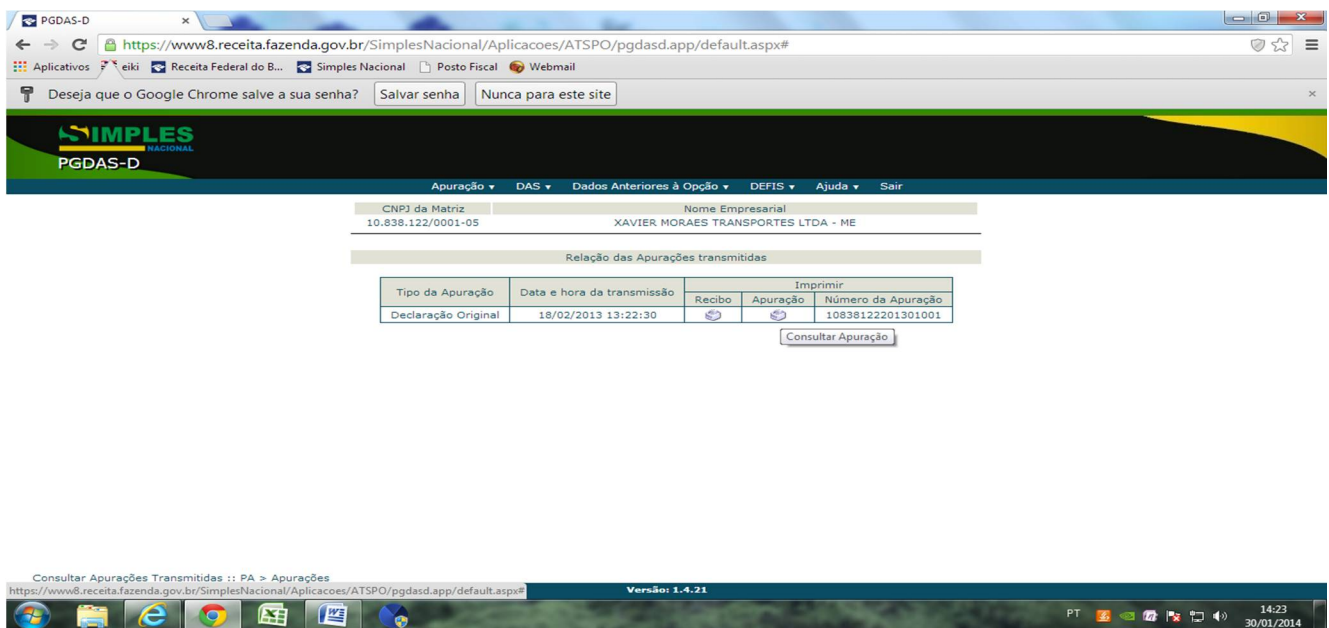

4º e último passo: Clicar em: Apuração.

Modelo de Arquivo PGDAS



Programa Gerador do Documento de Arrecadação
do Simples Nacional - Declaratório

Declaração Original

Exercício 2013

Ano-Calendário 2013

Período de Apuração: 01/08/2013 a 31/08/2013

1. Identificação do Contribuinte

CNPJ Matriz: 00.000.000/0001-00
Nome empresarial: xxxxxxxxxxxxxxxxxxxxxxxx
Data de abertura no CNPJ: 01/08/2008
Data de opção: 01/08/2008
Regime de Apuração: caixa
Nº da Declaração: 10251240201308001

1.1 CNPJ das Filiais Presentes nesta declaração:

Nenhuma.

2. Apuração

Receitas Brutas Anteriores, Exceto de Exportação de Mercadorias (R\$)

01/2012 - 50.009,86	02/2012 - 53.812,57	03/2012 - 55.513,52
04/2012 - 0,00	05/2012 - 47.086,31	06/2012 - 56.071,36
07/2012 - 40.448,46	08/2012 - 65.273,10	09/2012 - 59.261,15
10/2012 - 62.775,65	11/2012 - 62.145,79	12/2012 - 72.631,45
01/2013 - 66.184,70	02/2013 - 59.083,87	03/2013 - 64.779,15
04/2013 - 57.738,24	05/2013 - 63.033,43	06/2013 - 60.591,17
07/2013 - 65.944,50		

Receitas Brutas Anteriores de Exportação de Mercadorias (R\$)

01/2012 - 0,00	02/2012 - 0,00	03/2012 - 0,00
04/2012 - 0,00	05/2012 - 0,00	06/2012 - 0,00
07/2012 - 0,00	08/2012 - 0,00	09/2012 - 0,00
10/2012 - 0,00	11/2012 - 0,00	12/2012 - 0,00
01/2013 - 0,00	02/2013 - 0,00	03/2013 - 0,00
04/2013 - 0,00	05/2013 - 0,00	06/2013 - 0,00
07/2013 - 0,00		

Folhas de Salários Anteriores (R\$)

Nenhuma.

Receita Bruta Auferida (regime competência)	Receita Bruta Recebida (regime caixa)	Valor Devido do Principal

Número da Declaração: 10251240201308001

Número do Recibo: 01.07.13248.0436645-0

Autenticação: 10361.25093.12606.40311

Página 1

R\$ 63.381,26	R\$ 63.381,26	R\$ 4.816,98
---------------	---------------	--------------

CNPJ Estabelecimento: 00.000.000/0001-00 UF: SP

Município: -----

Índice de Majoração: Não Sublimite Estadual: Não Sublimite de Receita Anual: Não

Valores Fixos (R\$)	ICMS: 0,00	ISS: 0,00	Total: 0,00
---------------------	------------	-----------	-------------

Revenda de mercadorias, exceto para o exterior, sem substituição tributária/tributação monofásica/antecipação com encerramento de tributação.

Receita Bruta Informada R\$ 63.381,26

Valor devido por tributo (R\$)								
IRPJ	CSLL	COFINS	PIS/Pasep	INSS/ CPP	ICMS	IPi	ISS	Total
221,83	221,83	665,50	158,45	1.914,14	1.635,23	0,00	0,00	4.816,98
Parcela 1: 63.381,26								

3. Informações da Recepção da Declaração

Data e horário da transmissão da Declaração: 05/09/2013 16:55:10

Número do Recibo: 01.07.13248.0436645-0

Autenticação: 10361.25093.12606.40311

Número da Declaração: 10251240201308001

Número do Recibo: 01.07.13248.0436645-0

Autenticação: 10361.25093.12606.40311

Página 2

Para maiores Informações
UTILIZE
Endereço Eletrônico
dipam@muriae.mg.gov.br